

CENÁRIO ECONÔMICO

Economia Internacional: Na China, a flexibilização das medidas de Covid zero refletiram em uma melhora nos indicadores de atividade econômica. Caso a melhora na atividade chinesa continue nos próximos meses, poderá haver aumento no preço de commodities durante o ano. Nos EUA, as desacelerações nos dados de atividade, em especial associados ao consumo das famílias, e a inflação apresentando queda nas leituras mais recentes fizeram que o FED reduzisse o ritmo de aperto monetário na reunião de fevereiro. Na Zona do Euro, o inverno menos rigoroso e a queda no preço da energia tem proporcionado uma redução na inflação e fortalecido um cenário de desaceleração da atividade mais branda em 2023.

Economia Brasileira: No Brasil, o primeiro mês do governo Lula foi marcado por declarações ruidosas que causaram stress no mercado doméstico. O pacote de ajuste fiscal, anunciado pelo Ministro da Fazenda, Fernando Haddad, e a promessa de uma regra fiscal até abril, não alteraram o cenário de incerteza para a trajetória fiscal. O IPCA-15 surpreendeu as expectativas do mercado, apresentando alta de 0,55% em dezembro, com leitura desfavorável em alguns componentes. Com isso, conforme esperado, o Copom manteve a Selic estável no patamar atual, mas apresentando um tom mais duro no comunicado, destacando o aumento das expectativas de inflação e a incerteza fiscal.

HISTÓRICO DE RENTABILIDADE NO ANO

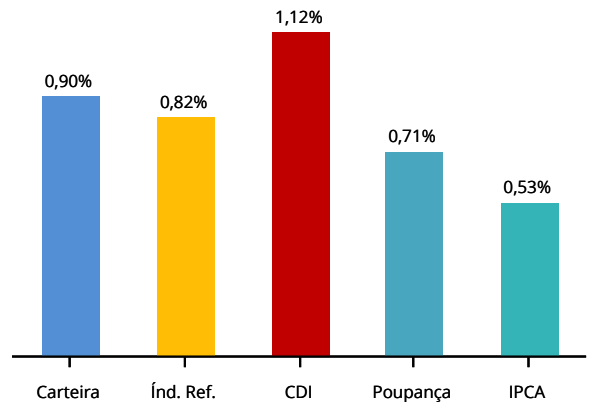

Mês	Fev-22	Mar-22	Abr-22	Mai-22	Jun-22	Jul-22	Ago-22	Set-22	Out-22	Nov-22	Dez-22	Jan-23	ANO	12 Meses	24 Meses
OABPrev Santa Catarina	0,79	1,62	0,37	1,13	(0,05)	0,83	1,33	0,81	1,09	0,12	0,51	0,90	0,90	9,85	13,88
Índ. Ref.	1,32	2,08	1,36	0,81	0,97	(0,26)	0,07	0,03	0,80	0,71	1,06	0,82	0,82	10,19	27,04
CDI	0,75	0,92	0,83	1,03	1,01	1,03	1,17	1,07	1,02	1,02	1,12	1,12	1,12	12,81	18,45
Poupança	0,50	0,60	0,56	0,67	0,65	0,66	0,74	0,68	0,65	0,65	0,71	0,71	0,71	8,06	11,78

Índice de Referência INPC + 4.24% a.a.

EVOLUÇÃO PATRIMONIAL

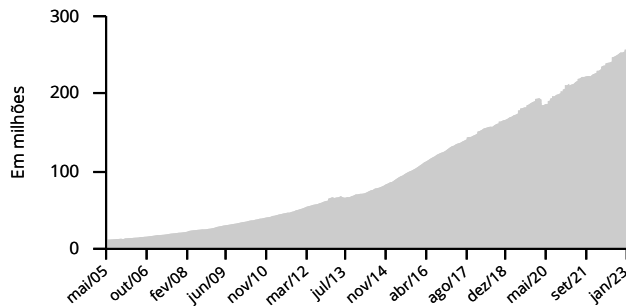

DISTRIBUIÇÃO POR FATOR DE RISCO

Patrimônio Líquido R\$ 258.046.278,37

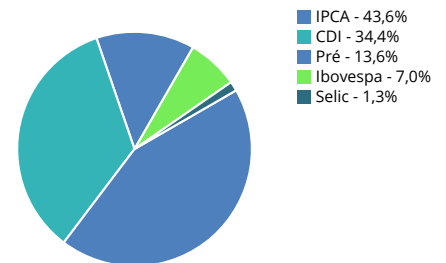

HISTÓRICO DE RENTABILIDADE ACUMULADA

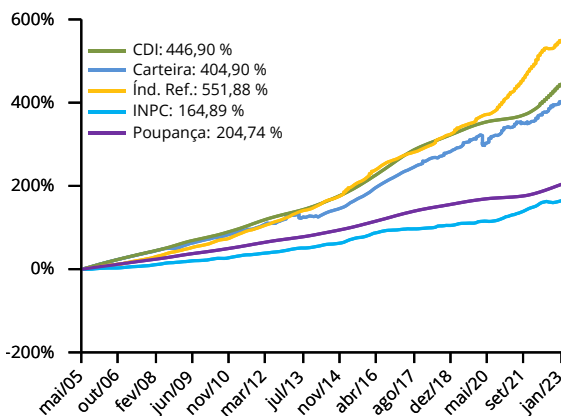

POLÍTICA DE INVESTIMENTO

